RESTAURANT MUNICIPAL SCOLAIRE

La volonté de réussir HIRSON

MENU POUR LA SEMAINE
DU 10/03/2025 AU 14/03/2025

FR 02.381.301 CE

Lundi

Poireaux en vinaigrette
TAGLIATELLES CARBONARA
Fromage
Fruit de saison

Circuit Court

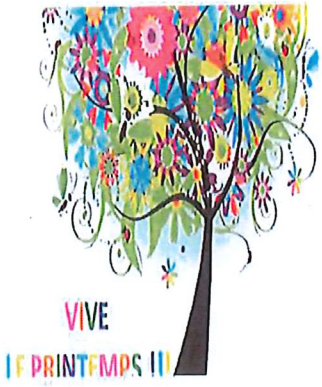

Mardi

MENU VEGETARIEN

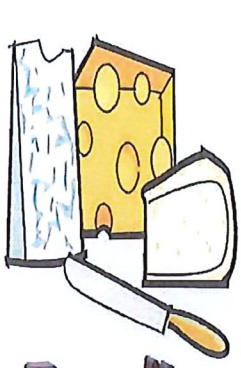

Carottes râpée à l'orange
PARMENTIER DE LEGUMES
Crème dessert au caramel

Circuit Court

BIO

Jeudi

PRODUITS LOCAUX

Tomate en tapenade
Steak haché de Thiérache sauce échalotes
Pommes frites
Poire Belle Hélène

Viande de Thiérache

FAIT MAISON

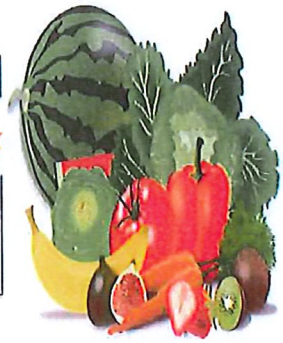

Vendredi

PAELLA ROYALE
Fromage à la coupe
Fruit de saison

Circuit Court

FAIT MAISON

BIO

Le diététicien :

Toutes nos viandes bovines sont d'origine FRANCAISE

Renseignements et informations : 03.23.58.81.37